



# Revista Clínica Española

[www.elsevier.es/rce](http://www.elsevier.es/rce)



## NOTA SINGULAR

## LX Aniversario de la Sociedad Española de Medicina Interna

## LX Anniversary of the *Sociedad Española de Medicina Interna* (Spanish Society of Internal Medicine)

J. García Alegría

*Presidente de la Sociedad Española de Medicina Interna, Hospital Costa del Sol, Marbella, Málaga, España*

La diferencia entre el pasado, el presente y el futuro es solo una ilusión persistente

*Albert Einstein (1879-1955)*

Hace 60 años, el día 8 de febrero de 1952, un grupo de insig-  
nes internistas ([tabla](#)) se reunían y simbolizaban la creación  
de la SOCIEDAD ESPAÑOLA DE MEDICINA INTERNA (SEMI) en una sencilla  
acta ([fig. 1](#)). Ellos fueron unos verdaderos pioneros y maes-  
tros de nuestros maestros. Ese mismo día quedó constancia  
de que los dos primeros presidentes de la sociedad serían D.  
Carlos Jiménez Díaz y, posteriormente, D. Agustín Pedro y  
Pons. Todos ellos, y de manera notable estos dos, contribu-  
yeron a la modernización de la medicina y de los hospitales  
en nuestro país, y con ellos tenemos una deuda induda-  
ble. Los internistas actuales nos sentimos herederos de esta  
larga tradición plenamente vigente y compartimos los valo-  
res innatos de nuestra especialidad que son el compromiso  
con el enfermo, su evaluación y tratamiento integral, el  
rigor científico, y el perfeccionamiento profesional conti-  
nuo.

La Junta Directiva de la SEMI, consciente del valor sim-  
bólico del LX Aniversario, quiso hacer una conmemoración  
en el Aula Magna de la Fundación Jiménez Díaz coincidente  
con esa fecha. Ese acto sirvió para analizar el presente y  
los proyectos futuros de nuestra sociedad y de la fundación.  
Las obras humanas se construyen lentamente, piedra sobre

**Tabla** Médicos internistas que figuran en el Acta Fundacio-  
nal de la Sociedad Española de Medicina Interna (Madrid 8  
de febrero de 1952)

- C. Jiménez Díaz
- G. Marañón
- T. Hernando
- J. Andreu Urrea
- M. Bermejillo
- A. Pedro y Pons
- J. Jimena
- J.C. de Oya
- Fernández-Cruz
- M. Valdés
- M. Carmena
- E. Ortiz de Landazuri
- E. de la Figuera
- J. Gilbert Queraltó
- F. Enríquez de Salamanca
- Del Cañizo
- M. Bañuelos

piedra, y todo lo logrado por una agrupación profesio-  
nal como la nuestra es la consecuencia de los muchos  
esfuerzos por parte de sus integrantes a lo largo del  
tiempo. Revisar el pasado y analizar el presente es una  
obligación ineludible para poder influir en el futuro.  
En este tiempo muchos internistas han contribuido de

Correo electrónico: [jalegría@hcs.es](mailto:jalegría@hcs.es)

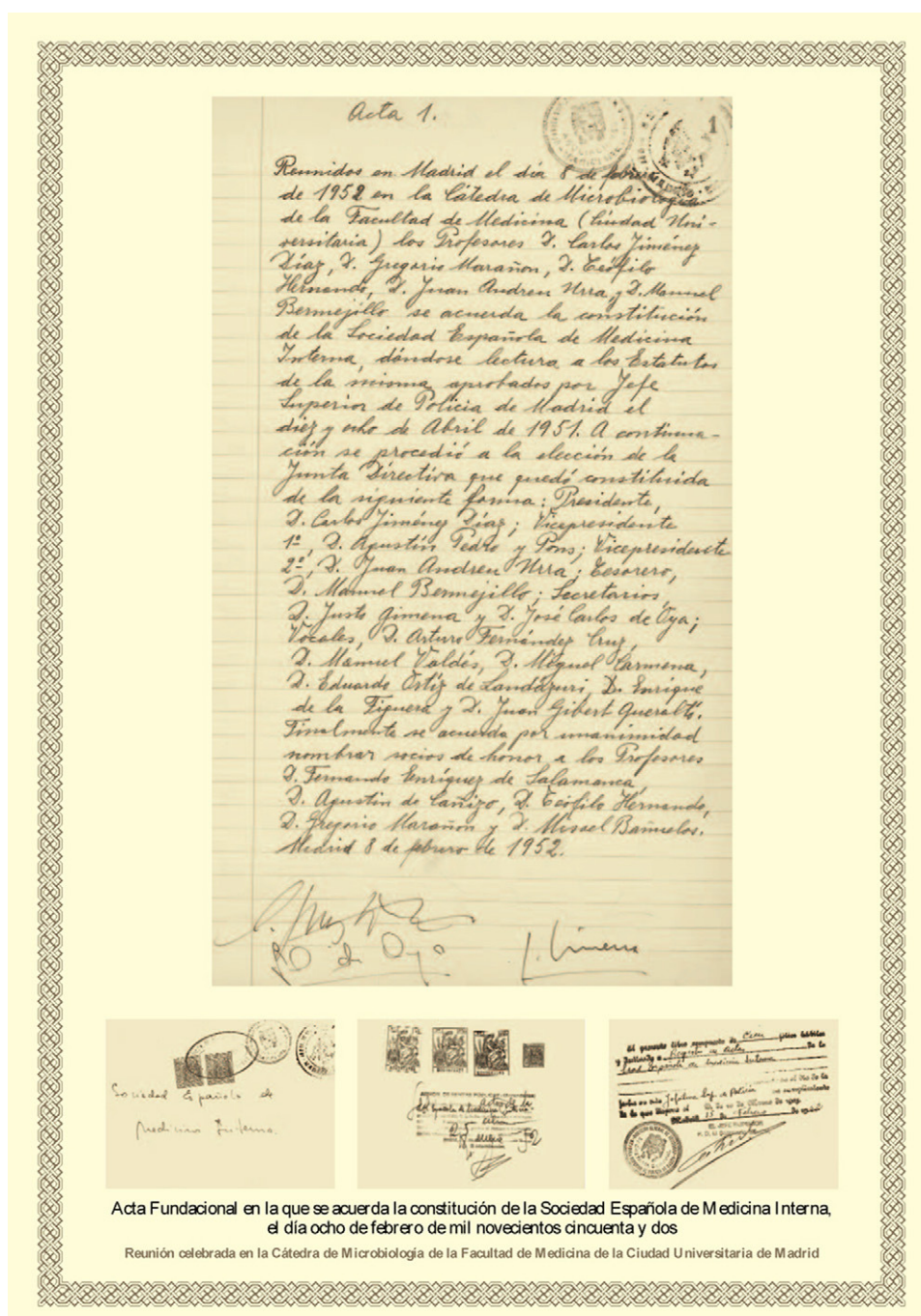

**Figura 1** Acta Fundacional de la Sociedad Española de Medicina Interna (Madrid, 8 de febrero de 1952).

manera sustancial a lograr la sociedad científica que hoy tenemos. Entre ellas merecen especial mención los presidentes que nos precedieron y a ellos, ese día, se les rindió un sencillo, pero entrañable, homenaje. Los presidentes de la sociedad y sus años de responsabilidad se reflejan en la galería fotográfica anexa (fig. 2). A todos ellos nuestro reconocimiento afectuoso y sincero por su trabajo y por su liderazgo en las distintas juntas directivas.

La SEMI actual está formada por 5.133 socios, y tiene 18 Grupos de Trabajo. Entre los retos futuros que tenemos

como sociedad científica están los siguientes: 1) incorporar a todos los internistas españoles y la apertura a la comunidad científica latinoamericana; 2) lograr la adhesión temprana de los residentes desde el inicio de su formación; 3) mejorar la atención al socio, para lo que se han desarrollado los sistemas de información y se ha modificado la página web; 4) ampliar la oferta docente de calidad; 5) mantener la solvencia económica que nos permita cumplir con nuestros objetivos fundacionales; 6) incrementar la investigación y la producción científica; 7) desarrollar las competencias e iniciar los sistemas de acreditación profesional; 8) aumentar





**Carlos Jiménez Díaz**  
(1954 a 1958)



**Agustín Pedro Pons**  
(1958 a 1962)



**Vicente Gilsanz García**  
(1962 a 1964)



**Eduardo Ortiz de Landazuri**  
(1964 a 1966)



**Pedro Ferreras Valenti**  
(1966 a 1968)



**Carlos de Oya Salgueiro**  
(1968 a 1970)

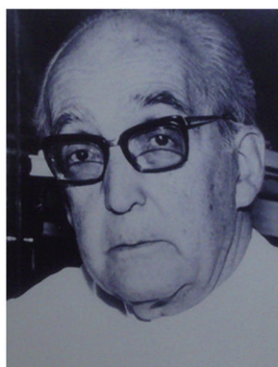

**Máximo Soriano Jiménez**  
(1970 a 1972)



**Rafael Báguena Candela**  
(1972 a 1974)



**Eloy López García**  
(1974 a 1976)



**Julio Peláez Redondo**  
(1976 a 1978)

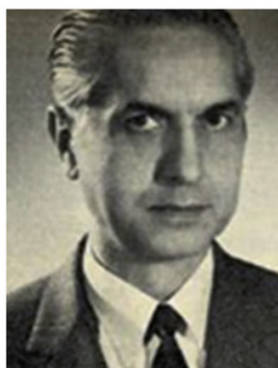

**Alfonso Balcells Gorina**  
(1978 a 1980)



**Amador Shüller Pérez**  
(1980 a 1982)



**Sisinio de Castro del Pozo**  
(1982 a 1984)



**Fernando Andreu Kern**  
(1984 a 1986)

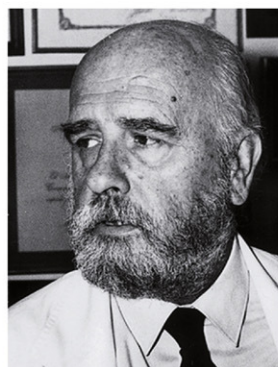

**José de Portugal Álvarez**  
(1986 a 1988)

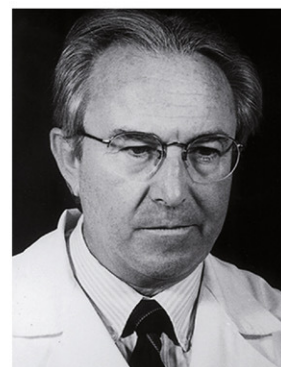

**Ángel Marañón Cabello**  
(1988 a 1990)

**Figura 2** Presidentes de la Sociedad Española de Medicina Interna (años de Presidencia).



**Jaime Guardia Massó**  
(1990 a 1992)

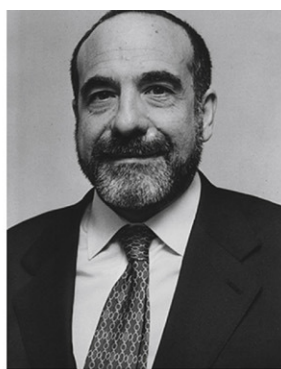

**Jaime Merino Sánchez**  
(1992 a 1994)



**José Manuel Martínez Vázquez**  
(1994 a 1996)



**Ciriaco Aguirre Errasti**  
(1996 a 1998)



**Blas Gil Extremuera**  
(1998 a 2000)

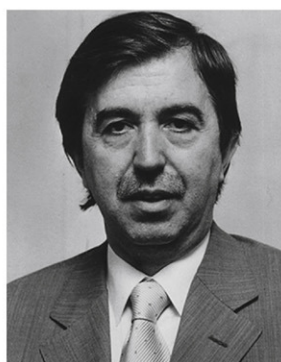

**Miguel Vilardell Tarrés**  
(2000 a 2002)



**Ángel Sánchez Rodríguez**  
(2002 a 2004)



**Miguel Ángel González de la Puente**  
(2004 a 2006)



**Ramón Pujol Farriols**  
(2006 a 2008)



**Pedro Conthe Gutiérrez**  
(2008 a 2010)



**Javier García Alegría**  
(2010 a 2012)

**Figura 2** (Continuación).

la calidad, difusión e impacto científico de REVISTA CLÍNICA ESPAÑOLA; 9) mejorar la posición y la influencia docente de los internistas en los estudios universitarios y en los programas docentes de pre y postgrado; 10) posicionar la

especialidad en tiempos de crisis, para que pueda ofrecer un valor añadido de eficiencia y de reducción de la fragmentación asistencial; y 11) aumentar el prestigio social de los internistas.